

93,525,716.54

รวมรายรับเงินรายได้

8,502,337.87

รายรับเงินรายได้เฉลี่ย

80,472,375.24

รวมรายจ่ายเงินรายได้

7,315,670.48

รายจ่ายเงินรายได้เฉลี่ย

รายรับเงินรายได้/รายจ่ายเงินรายได้

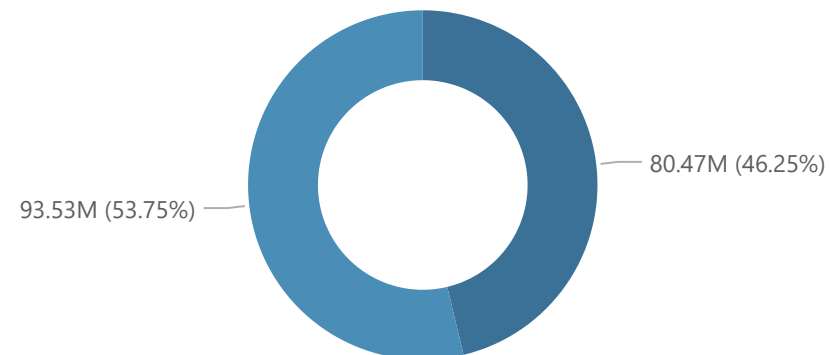

รายรับเงินรายได้เปรียบเทียบรายจ่ายเงินรายได้

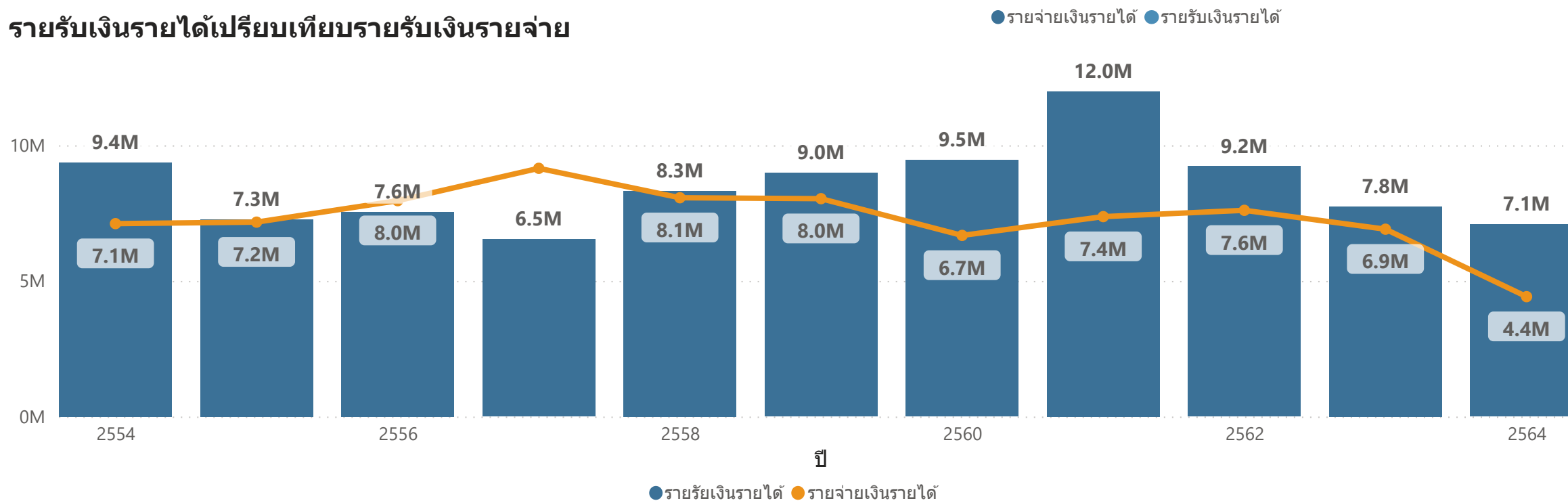

# FINANCIAL ANALYSIS

Office of Academic Resources

Home

Income

Expenditure

YEAR :

All

75,390,932.50

เงินค่าธรรมเนียมการศึกษา

14,049,636.23

เงินผลประโยชน์

3,081,457.81

เงินรายรับอื่นๆ

1,003,690

หมวดบริการวิชาการ

● เงินค่าธรรมเนียมการศึกษา ● เงินผลประโยชน์ ● เงินรายรับอื่นๆ ● หมวดบริการวิชาการ

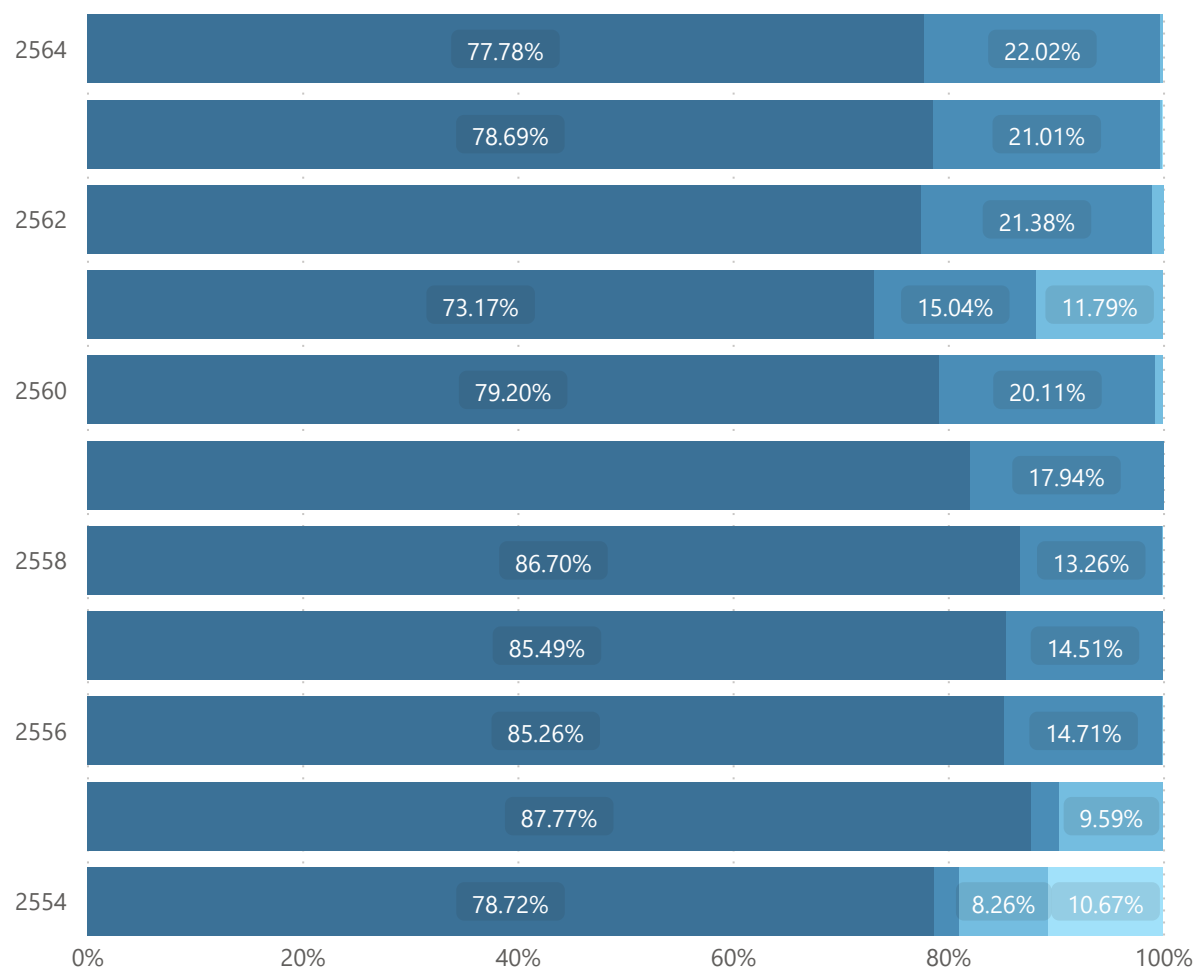

รายรับเงินรายได้

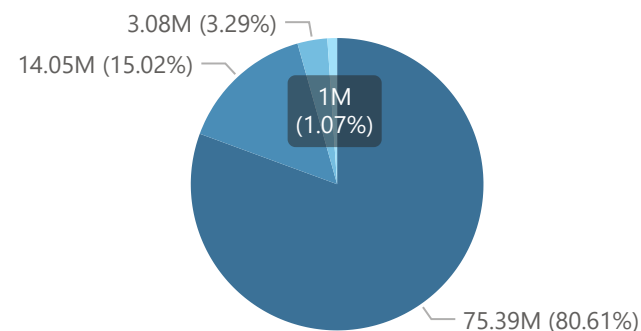

● เงินค่าธรรมเนียมการศึกษา ● เงินผลประโยชน์ ● เงินรายรับอื่นๆ ● หมวดบริการวิชาการ

ปี	เงินค่าธรรมเนียมการศึกษา	เงินผลประโยชน์	เงินรายรับอื่นๆ	หมวดบริการวิชาการ
2554	7,375,740.00	219,448.79	774,075.08	1,000,000
2555	6,381,235.00	191,613.92	697,277.86	
2556	6,438,725.00	1,111,183.18	1,553.00	
2557	5,587,055.00	948,210.27		
2558	7,215,342.00	1,103,101.59	3,655.70	
2559	7,369,617.00	1,611,026.40		
2560	7,489,566.00	1,901,715.93	64,644.80	
2561	8,766,054.00	1,802,131.96	1,411,976.45	
2562	7,157,745.00	1,972,604.64	94,589.50	
2563	6,099,707.00	1,628,815.57	19,450.00	3,690
2564	5,510,146.50	1,559,783.98	14,235.42	
<b>Total</b>	<b>75,390,932.50</b>	<b>14,049,636.23</b>	<b>3,081,457.81</b>	<b>1,003,690</b>

# FINANCIAL ANALYSIS

Office of Academic Resources

Home

Income

Expenditure

YEAR :

All

2,912,410.00

อุดหนุน

24,640,783.56

บุคลากร

7,201,540.96

รายจ่ายอื่น

26,657,150.60

ดำเนินงาน

14,940,552.01

ลงทุน

4,119,938.41

รายจ่ายจริง เงินสมทบ...

● บุคลากร ● เงินสมทบส่วนกลาง ● รายจ่ายอื่น ● ลงทุน ● อุดหนุน ● ดำเนินงาน

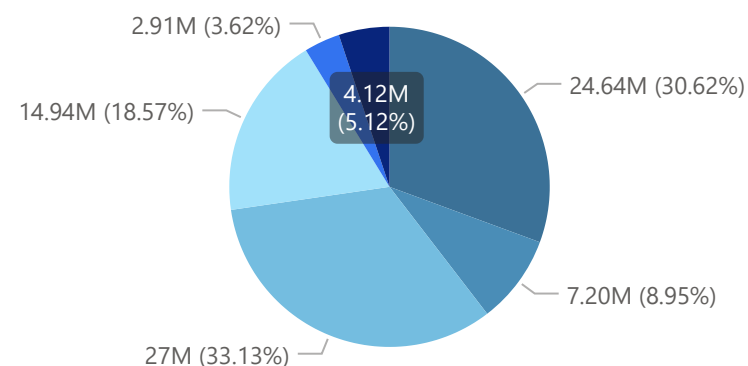
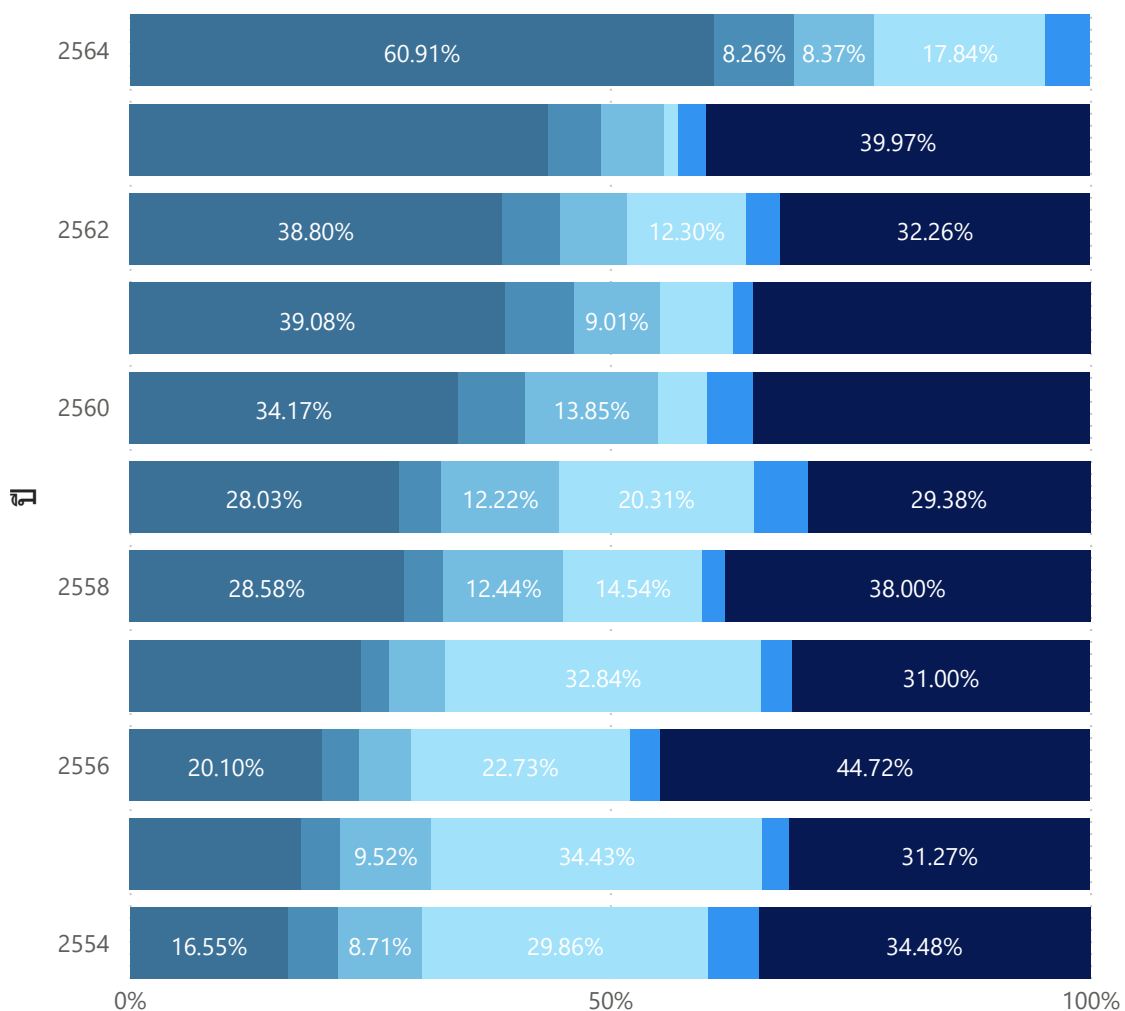

● บุคลากร ● รายจ่ายอื่น ● ดำเนินงาน ● ลงทุน ● อุดหนุน ● เงินสมทบส่วนกลาง

ปี	บุคลากร	เงินสมทบส่วนกลาง	รายจ่ายอื่น	ลงทุน	อุดหนุน	ดำเนินงาน
2554	1,176,984.00	368,626.00	619,631.00	2,123,780.00	371,256.00	2,452,502
2555	1,280,486.00	290,805.07	682,700.00	2,468,167.20	204,517.00	2,241,408
2556	1,599,587.00	301,996.35	432,042.11	1,809,183.11	256,818.00	3,559,390
2557	2,211,039.56	261,410.61	538,928.56	3,005,352.00	297,837.00	2,837,158
2558	2,305,223.00	332,737.75	1,003,522.21	1,172,915.70	186,725.00	3,065,591
2559	2,251,188.00	359,225.73	981,794.30	1,631,317.00	449,301.00	2,359,814
2560	2,282,114.00	469,564.10	924,895.40	340,247.00	320,234.00	2,341,151
2561	2,880,686.00	528,409.30	664,112.02	560,685.00	150,871.00	2,586,131
2562	2,949,924.00	456,517.48	536,586.48	935,400.00	272,224.00	2,452,865
2563	3,010,764.00	385,431.13	447,406.68	104,948.00	197,817.00	2,761,142
2564	2,692,788.00	365,214.89	369,922.20	788,557.00	204,810.00	
<b>Total</b>	<b>24,640,783.56</b>	<b>4,119,938.41</b>	<b>7,201,540.96</b>	<b>14,940,552.01</b>	<b>2,912,410.00</b>	<b>26,657,152</b>